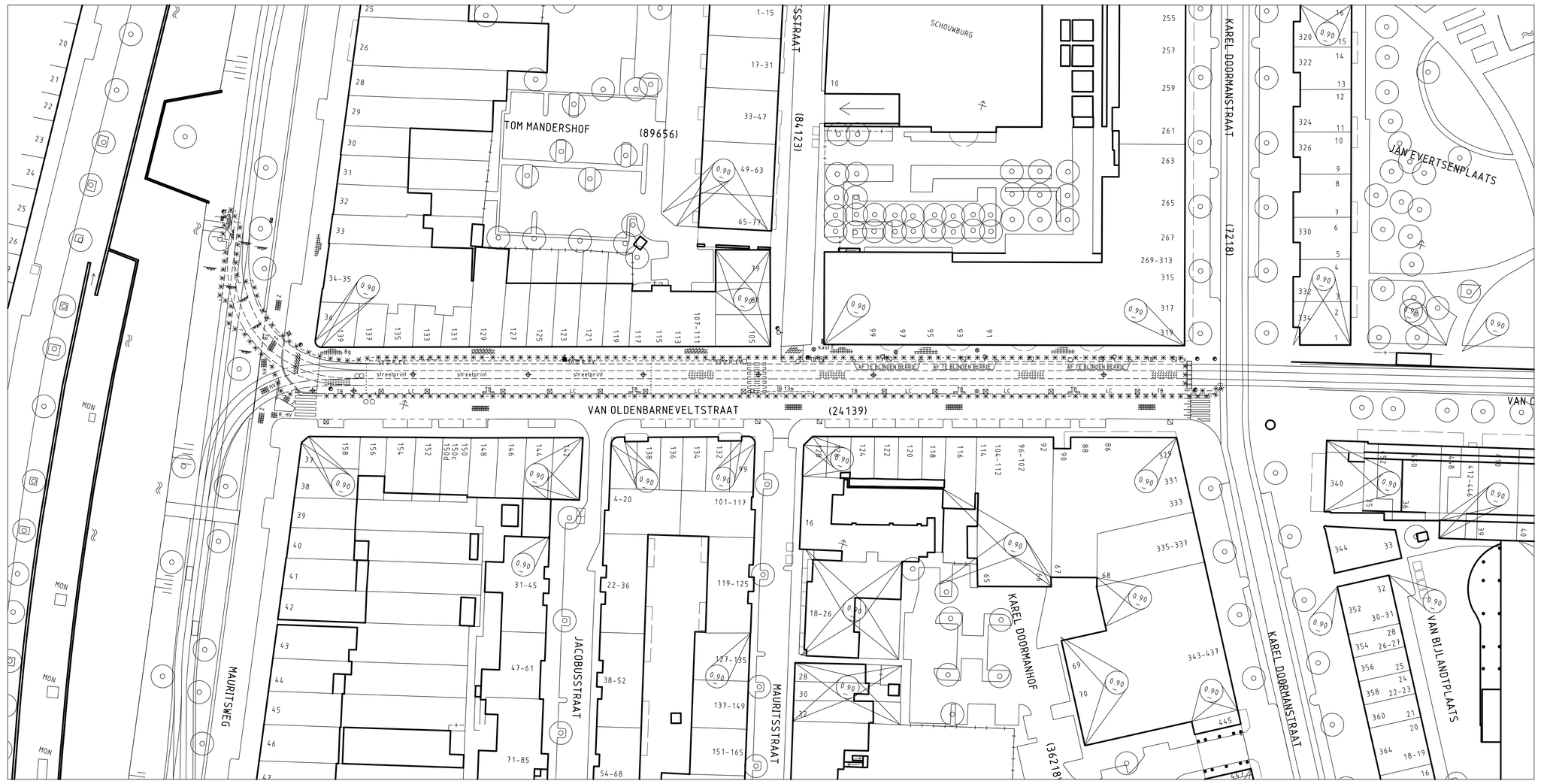

BESTAANDE- EN VERVALLEN SITUATIES

Schaal 1:500

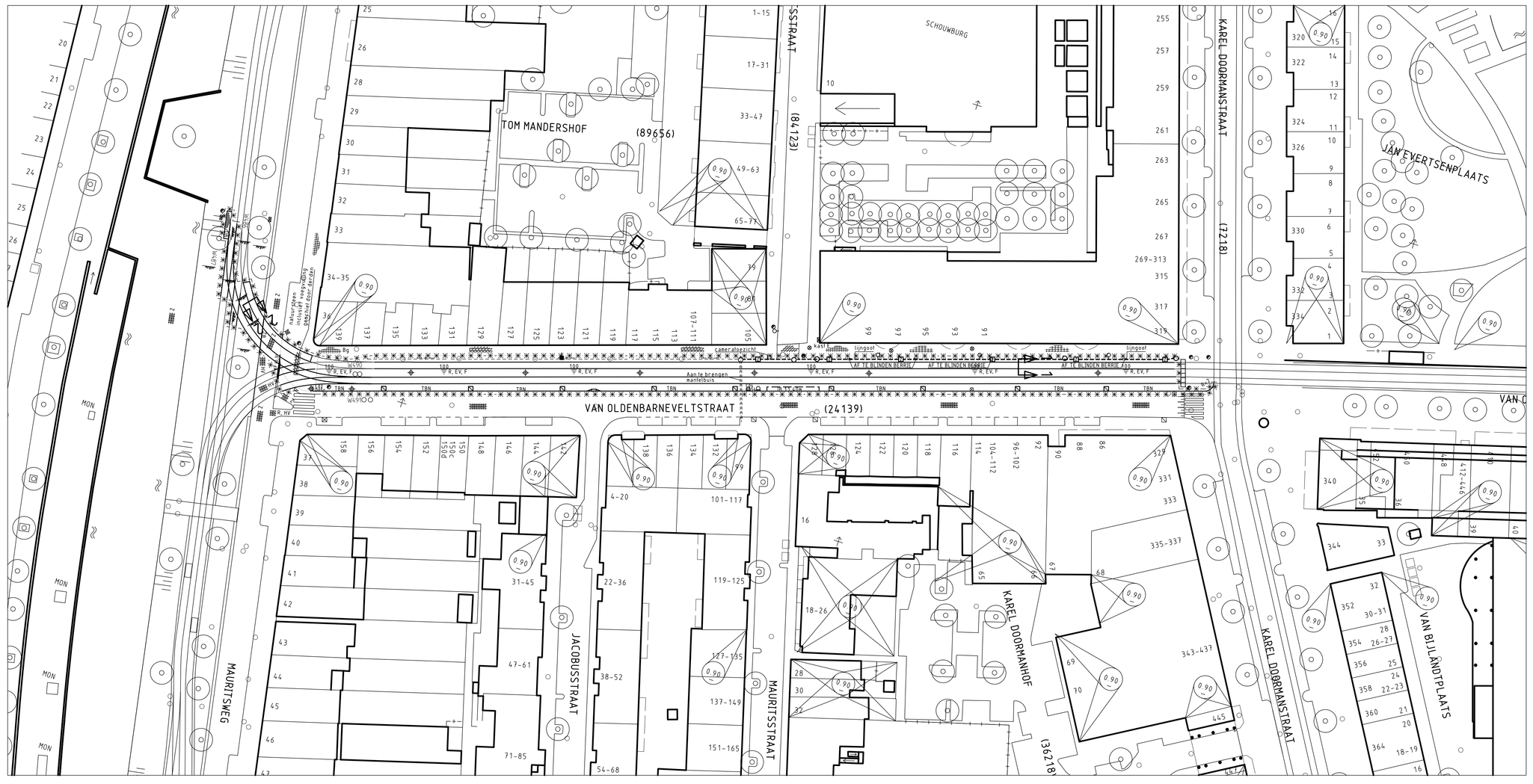

BESTAANDE- EN NIEUWE SITUATIES

Schaal 1:500

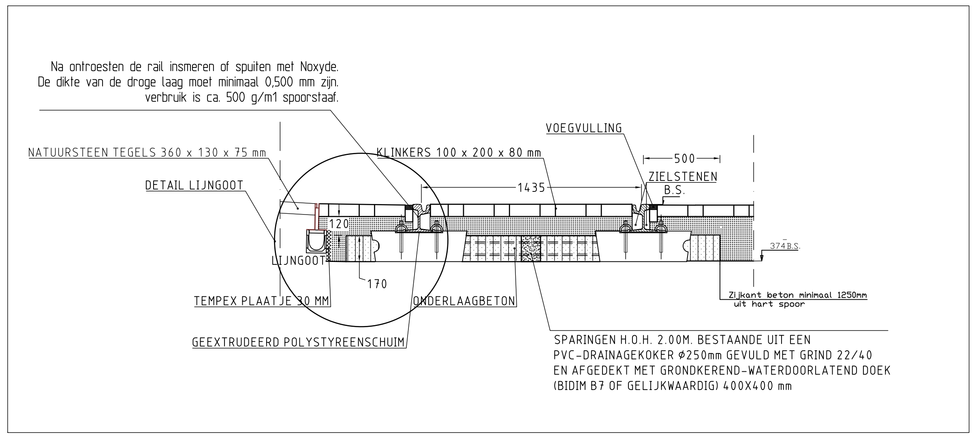

PRINCIPE DOORSNEDE 1-1

Schaal 1:20

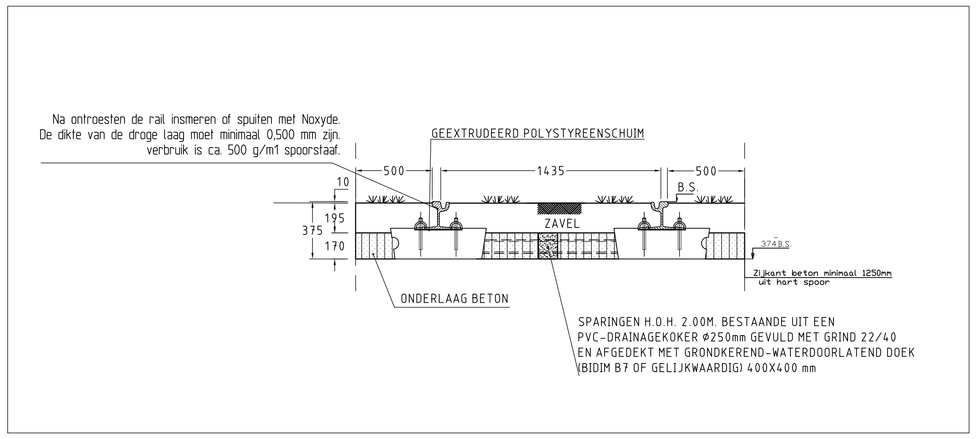

PRINCIPE DOORSNEDE 2-2

Schaal 1:20

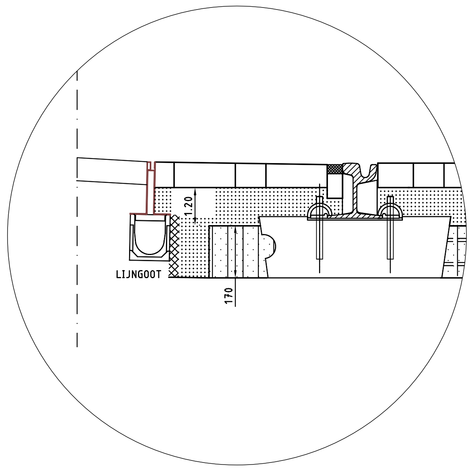

DETAIL LIJNGOOT

Schaal 1:10

VERKLARING

- bestaande toestand
- best. toestand, de vervalt
- te maken toestand
- bestaand gebouw
- best. gebouw dat vervalt
- overbouwing
- nieuw gebouw (gepland)
- as, of meetlijn met meetpunt
- hekwerk/haag
- uitgifte grens
- vastgestelde hoogte
- tijdelijke hoogte
- gemeentegrens
- werkgrens
- kindergrens
- water
- grès
- beplanting
- bestaande boom
- toekomstige boom
- te verwijderen boom
- taluut
- spoorvast RET/spoorvast RET met cv
- paal voor signalisatie/lichtmast
- grondpiket brandgrens
- verkeersbord bestaand/nieuw
- poltbuis
- zandvanger met bovenrlkbat
- modpoel 400 mm breed
- plantertjuk bestaand
- plantertjuk nieuw (centrum stijl)
- verkeersschei&lengsnek
- barrier (beton)
- bestaande maaiveldhoogte
- te maken maaiveldhoogte
- bestaande dorpelhoogte
- bestaande roosterhoogte
- bestaande bandhoogte
- te maken bandhoogte
- materiaalgrens
- tegels 50 mm (standaard)
- tegels 50 mm (standaard)
- tegels 400 x 400 mm
- tegels natuursteen 360 x 130 x 75 mm
- tegels natuursteen 240 x 120 x 75 mm
- betonstraatstenen (60/80 mm) (standaard, keperverband)
- betonstraatstenen 100 x 40 mm, halfstenen verband
- klinkerbestrating
- asfalt verharding
- te maken asfaltverharding
- walking verharding
- kerbband
- invalkiesprpit met verlaagde band
- invalkiesprpit met perronbanden
- boomroster: 1.40 x 1.40 m bestaand/nieuw
- bestaande bank
- te plaatsen bank
- trottoirpaal (type MA66 of 66A)
- trott.paal (uitneembaar type 66E)
- poiplertjuk
- parkeermeterpaal
- verkeerszuil
- tiffboom/inlaatkoord
- TPG/bibventbus
- fietsbeugels
- fietsnelrijn
- container/textiel/overgrondse glas-, papier-, kledinghuis
- ondergrondse vuilcontainer
- telefooncel
- kast nutsbedrijven
- bestaand rioolmet op te hogen put en berrie
- bestaand rioolmet put en berrie
- trottoirkuis bestaand/nieuw
- straatkuis bestaand/nieuw
- ophoging/aanvulling
- ontgraving/afgraving
- TB trottoirband
- TBN trottoirband natuursteen
- OB opkuilband
- LC leicenband
- F gefundeerd
- O oppervlakte behandeling
- v vlak gras
- r ruw gras

indien geen standaard kleurverband:
- R rood
- G grijs
- W wit
- Z zwart
- Rp rubber
- Bg Beiers Grwiket
- Hv halfstenen verband
- Ev effenzoeg verband

steen formaten:
- 50 WF => waalformaat
- 70 DF => dikformaat
- 100 KF => kaalformaat

SITUATIE

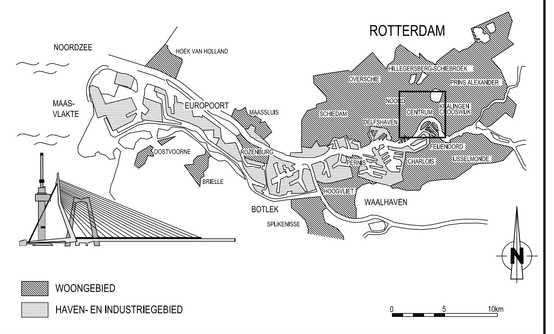

VERSIE

f			
e			
d			
c	BESTEKTEKENING		
b	Mantelbuis toegevoegd	M.M. Alwan	22-03-2012
a	EERSTE UITGAVE	S.A.	27-02-2012
Versie	Omschrijving	Tekenaar	Datum

Bestandsnaam : VAN OLDENBARNEVELTSTRAAT MUAL.DWG | Projectcode : KRT042V | Verwijzing :

Gemeente Rotterdam
Gemeentewerken
Ingenieursbureau

Galvanistraat 15
Postbus 6633
3002 AP ROTTERDAM
Telefoon : 010 489 4580
Telefax : 010 489 7931

STADSCENTRUM

COOL

VAN OLDENBARNEVELTSTRAAT
WEGENBOUW
SPOORVERNIEUWING
VERVALLEN-EN NIEUWE SITUATIES, DOORSNEDES

Behoort bij : Bestek	Nummer : 1-016-12		
Geografische code	01-12-20		
Formaat : A0		Blad 1	van
Schaal : 1:20, 1:500		1	bladen

Getekend	Gecontroleerd	Gesuntkleerd	Tekeningnr :	
M. M. Alwan	Rob vld Ploeg	W.F. Noordijk	12-W-0570	b
02-01-2012	Paraaf Paraaf/Datum	Paraaf/Datum	Wijkcode Soort Volgnr.	Ver.

M:\BGR\KRT-STAD\NOORD\RETKRT042V VAN OLDENBARNEVELTSTRAAT\2_VOORBEREIDING\03_PROJECTRESULTATEN\TEKENINGEN\GR TEKENING\BESTEKTEKENINGEN